

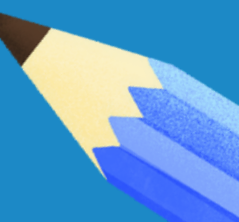

# PROYECTO INFANTIL FOMENTO A LA LECTURA “PULPÍ LEE”



Organizado por la Concejalía de Cultura y la Concejalía de Pedanías del Excmo. Ayuntamiento de Pulpí, y la Biblioteca Municipal de Pulpí “Mercedes Cabrera Rodríguez”.



# CONTENIDO

**01**

Introducción al proyecto

**02**

Personas destinatarias

**03**

Objetivos del proyecto

**04**

Metodología del proyecto

**05**

Desarrollo del proyecto

**06**

Recursos para el proyecto

**07**

Actividades complementarias

**08**

Conclusión final

# INTRODUCCIÓN

El proyecto "Pulpí Lee" surge con el propósito de acercar y fomentar la lectura entre los niños y niñas de Pulpí, brindándoles una oportunidad para desarrollar el hábito lector de manera dinámica y enriquecedora.

A través de la lectura de libros y actividades complementarias, buscamos despertar su curiosidad, imaginación y creatividad, fortaleciendo al mismo tiempo su vocabulario y ortografía.





# PERSONAS DESTINATARIAS

Dirigido a niños y niñas que estén cursando de 3º de Primaria a 6º de Primaria en los colegios públicos del municipio de Pulpí, así como de sus pedanías y, estén empadronados/as en el mismo.



# OBJETIVOS

1. Fomentar la lectura promoviendo el hábito lector desde una edad temprana.
2. Desarrollar la creatividad e imaginación a través de la lectura y la realización de actividades complementarias.
3. Crear sinergias entre los niños y niñas participantes trabajando en equipo e intercambio ideas.
4. Incentivar el pensamiento crítico ayudando a los participantes a desarrollar su criterio propio.
5. Hacer de la lectura una actividad lúdica y educativa con experiencias divertidas y dinámicas.
6. Acercar la Biblioteca Municipal a las pedanías garantizando el acceso a la lectura a toda la ciudadanía.
7. Generar hábitos lectores a largo plazo consiguiendo que la lectura forme parte del día a día.
8. Fortalecer la relación entre la escuela, la familia y la biblioteca impulsando los distintos agentes educativos.





# METODOLOGÍA

La metodología utilizada en el proyecto será activa y participativa fomentando la interacción y las actividades complementarias de una manera atractiva, centrándose en el aprendizaje a través de la creatividad, la expresión oral y escrita, y el trabajo en grupo.

De esta forma, se garantizará que los niños y niñas no solo lean, sino que disfruten y se involucren activamente en la lectura.



Enfoque lúdico  
y motivador.



Participación activa.



Trabajo cooperativo.



Lectura guiada  
y compartida.



Actividades  
complementarias.



Uso de diversos  
materiales didácticos.



# DESARROLLO DEL PROYECTO

El proyecto "Pulpí Lee" se llevará a cabo de marzo a junio con sesiones mensuales en cada pedanía.

## CALENDARIO Y DURACIÓN

De enero a mayo. /4h al mes en cada pedanía. /Sesiones de 1h con lectura guiada y realización de actividad complementaria.

## LUGARES DE REALIZACIÓN

- Pozo Higuera: Centro Social. (Martes de 18:00h-19:00h).
- La Fuente: Centro Social. (Jueves de 18:15h-19:15h).
- San Juan de los Terreros: Centro Cultural "El Cuartel". (Miércoles de 18:00h-19:00h)
- El Convoy: Centro Social. (Martes de 18:00h-19:00h).
- Pulpí: Casa de la Cultura (Viernes de 18:30h-19:30h).





# RECURSOS

## RECURSOS HUMANOS

- Monitores
- Bibliotecaria
- Colaboradores (AMPAS y colegios)
- Ayuntamiento de Pulpí

## RECURSOS MATERIALES

- Libros de lectura recomendada
- Material didáctico
- Mobiliario y espacios acondicionados

## RECURSOS FINANCIEROS

- Remuneración a la empresa que realiza el servicio
- Adquisición de libros
- Compra de material para actividades complementarias
- Apoyo institucional







# ACTIVIDADES COMPLEMENTARIAS

CONVIVENCIA EN LA  
BIBLIOTECA  
MUNICIPAL

MANUALIDADES

JUEGOS Y  
DINÁMICAS DE  
GRUPO



# CONCLUSIÓN FINAL

El impacto del proyecto va más allá del desarrollo académico, fortaleciendo la creatividad, la imaginación y el pensamiento crítico de los participantes.

Este proyecto promueve la colaboración entre la Biblioteca Municipal, los colegios, las AMPAS y el Ayuntamiento, incentivando el gusto por los libros y reforzando las habilidades lingüísticas y sociales de la niñez.

El éxito del proyecto se verá reflejado en el compromiso de todas las personas involucradas y su continuidad permitirá seguir promoviendo la lectura como una herramienta esencial para el desarrollo cultural y educativo.





# ¡GRACIAS POR VUESTRA ATENCIÓN!

“Leer es soñar con los ojos  
abiertos”.

